

แผนภูมิแท่งแสดงผลการเรียนรู้ของนักเรียน

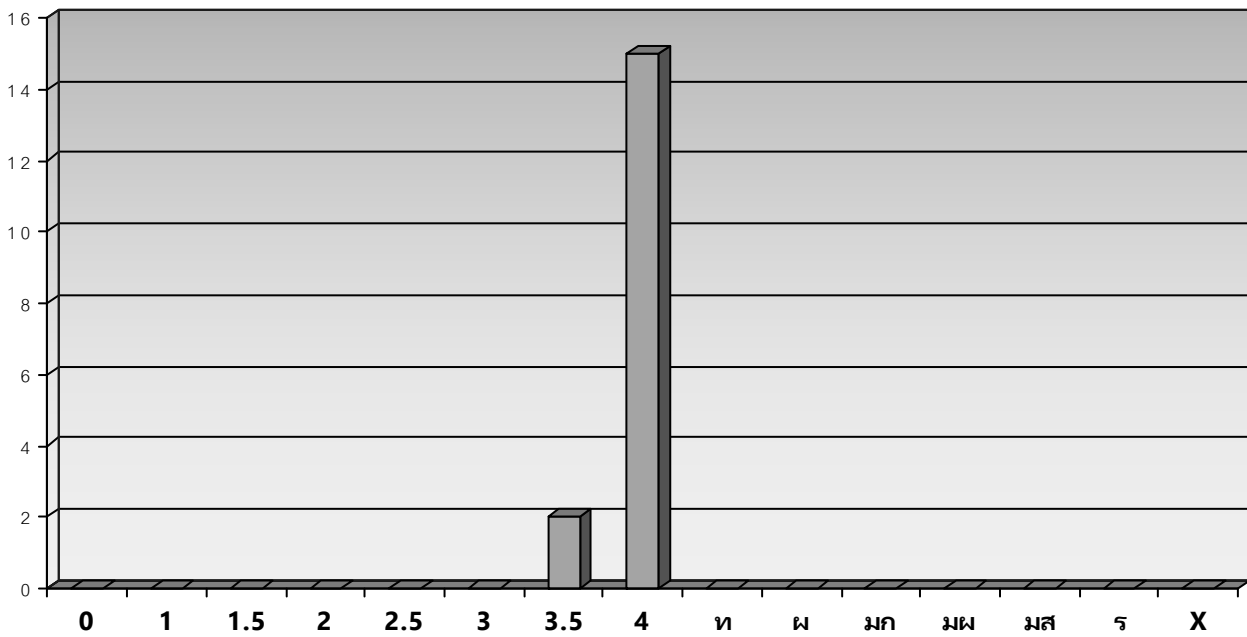

สถิติผลการเรียนของนักเรียน

ระดับ ผลการเรียน	ความหมาย	จำนวนนักเรียน			
		ชาย	หญิง	รวม	ร้อยละ
0	ต่ำกว่าเกณฑ์	0	0	0	0.00
1	ผ่านเกณฑ์ขั้นต่ำ	0	0	0	0.00
1.5	พอใช้	0	0	0	0.00
2	ปานกลาง	0	0	0	0.00
2.5	ค่อนข้างดี	0	0	0	0.00
3	ดี	0	0	0	0.00
3.5	ดีมาก	1	1	2	11.76
4	ดีเยี่ยม	5	10	15	88.24
ท	เทียบโอน	0	0	0	0.00
ผ	ผ่าน	0	0	0	0.00
มก	ไม่คิดหน่วยกิต	0	0	0	0.00
มผ	ไม่ผ่าน	0	0	0	0.00
มส	ไม่มีสิทธิ์สอบ	0	0	0	0.00
ร	รอการตัดสิน	0	0	0	0.00
X		0	0	0	0.00

	ค่าสถิติ	หมายเหตุ
จำนวนนักเรียน	17	
คะแนนเฉลี่ย	86.76	
คะแนนต่ำสุด	76.00	
คะแนนสูงสุด	99.00	
ค่าเบี่ยงเบนมาตรฐาน (S.D.)	6.74	
ค่าความแปรปรวน	45.44	
ค่าสัมประสิทธิ์ของการกระจาย (C.V.)	7.76	ประสิทธิภาพอยู่ในระดับดีมาก