

สำรวจแผนที่เดินทาง (ม.3)

แผนที่มุมมองกว้าง ช่วยฝึกสังเกตหรือฝึกสอบถาม:

คำชี้แจงที่1 ระบุสถานที่สำคัญและชื่อหมู่บ้านที่ใกล้วนอุทยานแก่งห้วยดาก(อย่างละ3)สอบถามจากผู้รู้

สถานที่สำคัญ ได้แก่ 1.เขื่อนภูมิพล 2..... 3.....

ชื่อหมู่บ้านที่ใกล้เคียง ได้แก่ 1.บ้านท้องฟ้า 2..... 3.....



แผนที่มุมมองขยาย : คำชี้แจงที่2 จระบุพิกัดพื้นที่ที่ปักเป็นรูปวงกลม **○** พร้อมเขียนลูกศร

←↑→ระบุทิศเหนือ ทิศใต้ ทิศตะวันออกและทิศตะวันตก ให้ถูกต้อง (สังเกตได้จากแสงอาทิตย์)

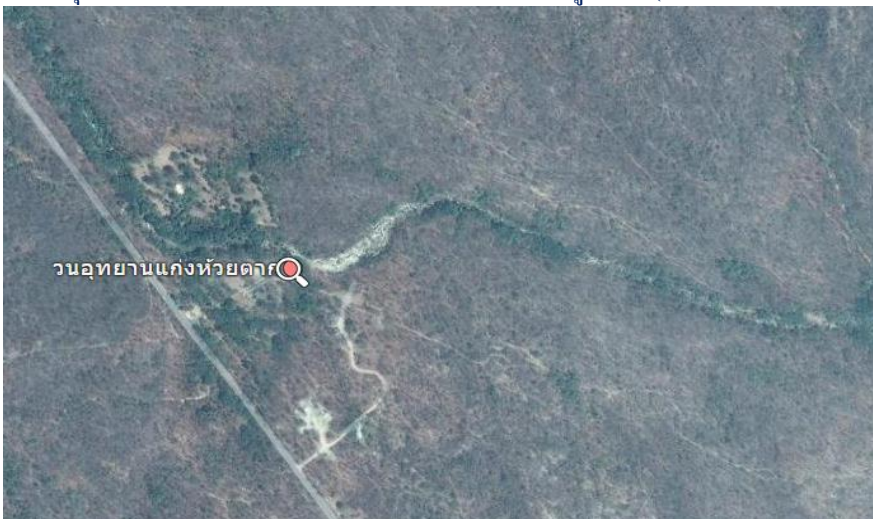

ระดับชั้น ม.3 ปีการศึกษา 2559

คู่มือประจำหมู่

กิจกรรมเดินทางไกล **○** อยู่ค่ายพักแรม

- ลูกเสือ
- เนตรนารี

ลูกเสือ-เนตรนารี สามัญรุ่นใหญ่

โรงเรียนตากพิทยาคม

กองที่..... / หมู่ที่.....

รายชื่อสมาชิกหมู่

1.ตำแหน่งนายหมู่
2.ตำแหน่งพลธิการ
3.ตำแหน่งหัวหน้าคนครัว
4.ตำแหน่งผู้ช่วยคนครัว
5.ตำแหน่งคนหาน้ำ
6.ตำแหน่งคนหาฟืน
7.ตำแหน่งผู้ช่วยเหลือทั่วไป
8.ตำแหน่งรองนายหมู่
9.ตำแหน่ง.....
- 10.....ตำแหน่ง.....

กำหนดการ (ม.3)

วันอาทิตย์ ที่ ๑๒ กุมภาพันธ์ ๒๕๖๐ (วันสุดท้าย)

เวลา ๐๕.๓๐ - ๐๗.๓๐ น.	- ลูกเสือ - เนตรนารี ตื่นนอน ทำภารกิจส่วนตัว กายบริหาร
เวลา ๐๗.๓๐ - ๐๘.๓๐ น.	- ลูกเสือ - เนตรนารี รอรับการตรวจค่ายพักแรม - เปิดประชุมกอง ชี้แจง นัดหมาย
เวลา ๐๘.๓๐ - ๑๐.๓๐ น.	- ทำความสะอาดค่ายพักแรม เก็บสัมภาระ - พิธีปิดการอยู่ค่ายพักแรม
เวลา ๑๑.๐๐ น. เป็นต้นไป	- เดินทางกลับบ้าน

หมายเหตุ *** กำหนดการอาจเปลี่ยนแปลงได้ตามความเหมาะสม ***

วันศุกร์ ที่ 10 กุมภาพันธ์ 2560 (วันแรก)

กิจกรรมเดินทางไกล (ม.3) (ภาคเช้า)

ฐานที่	กิจกรรม	ลงชื่อ ผบ.ประจำฐาน
1	พยาบาล	
2	ทรัพยากร-สิ่งแวดล้อม	
3	สะกดรอย	
4	ความรู้เรื่องพืชสมุนไพร	
5	สัญญาณ	

กำหนดการ (ม.3)

กำหนดการอยู่ค่ายพักแรมลูกเสือ - เนตรนารี ระดับชั้นมัธยมศึกษาปีที่ ๓

ประจำปีการศึกษา ๒๕๕๙ โรงเรียนตากพิทยาคม จังหวัดตาก

ในระหว่างวันที่ วันที่ ๑๐ - ๑๒ กุมภาพันธ์ ๒๕๖๐

ณ บริเวณค่ายลูกเสือชั่วคราววนอุทยานแก่งห้วยตาก

ตำบลทองฟ้า อำเภอบ้านตาก จังหวัดตาก

วันศุกร์ ที่ ๑๐ กุมภาพันธ์ ๒๕๖๐ (วันแรก)

เวลา ๐๗.๓๐ - ๐๘.๓๐ น.	- ลูกเสือ - เนตรนารี รายงานตัวพร้อมกันที่โรงเรียนตากพิทยาคม
เวลา ๐๘.๓๐ - ๑๑.๓๐ น.	- ลูกเสือ - เนตรนารี **เดินทางไกลไปค่ายลูกเสือชั่วคราว วนอุทยานแห่งชาติแก่งห้วยตาก อ.บ้านตาก จ.ตาก
เวลา ๑๑.๓๐ - ๑๓.๐๐ น.	- ลูกเสือ - เนตรนารี เดินทางไกลถึงค่ายพักแรม สร้างที่พัก รับประทานอาหารกลางวัน
เวลา ๑๓.๐๐ - ๑๔.๓๐ น.	- ทำพิธีถวายราชสดุดี เปิดประชุมกองและทำพิธีเปิด การอยู่ค่ายพักแรม ประจำปีการศึกษา ๒๕๕๙ - ประชุมกองพบหัวหน้าวนอุทยานแก่งห้วยตาก แนะนำข้อปฏิบัติในการอยู่ค่ายพักแรม
เวลา ๑๔.๓๐ - ๑๖.๓๐ น.	- ลูกเสือ - เนตรนารี ทำกิจกรรมนันทนาการ , ชี้แจง นัดหมาย กิจกรรมการบุกเบิกและเจ็อนเชือก
เวลา ๑๖.๓๐ - ๑๘.๓๐ น.	- ประกอบอาหารเย็น รับประทานอาหารเย็น กิจกรรมยามว่าง ทำภารกิจส่วนตัว
เวลา ๑๘.๓๐ - ๒๑.๐๐ น.	- กิจกรรมเดินเสือ
เวลา ๒๑.๐๐ - ๒๒.๐๐ น.	- สรุปผลกิจกรรมภายในค่ายพักแรม นัดหมาย สวดมนต์ เข้านอน
*** หมายเหตุ อาหารกลางวันรับประทานระหว่างเดินทางไกล ****	

****หมายเหตุ โปรดบันทึกกิจกรรมเดินทางไกล หน้าที่ 10**

วันเสาร์ ที่ 11 กุมภาพันธ์ 2560 (วันที่สอง)

กิจกรรมลูกเสือกับการอนุรักษ์ธรรมชาติ โดยวิทยากรป่าไม้ (ภาคบ่าย)

ฐานที่	กิจกรรม	คะแนน ประเมิน (10)	ลงชื่อ ผบ. ประจำฐาน
1	พยาบาล		
2	ทรัพยากร-สิ่งแวดล้อม		
3	สะกดรอย		
4	ความรู้เรื่องพืชสมุนไพร		
5	สัญญาณ		
6	ความรู้เรื่องเชื้อรา		
7	การยั้งชีพในป่า		
8	ทิศ-แผนที่		
9	กฎ-คำปฏิญาณ		
10			

หมายเหตุ ถ้าไม่เรียนภาควิชาการ ให้เรียนรู้อีกกับวิทยากรของอุทยานฯ โดยให้ “นายหุริบแบบฟอร์ม” แจกสมาชิกภายในหมู่ทุกคน

วันศุกร์ ที่ 10 กุมภาพันธ์ 2560 (วันแรก)

กิจกรรมเดินเสือ (ม.3) (ภาคค่ำ)

ฐานที่	กิจกรรม	คะแนน ประเมิน (10)	ลงชื่อ ผบ. ประจำฐาน
1	กำแพงยาง		
2	ทาร์ซาน		
3	ปั้นจั่นมหาสนุก		
4	สะพานหมุน		
5	โตงเตง		
6	สะพานบันไดแกว่ง		
7	ลอกคู่		
8	กระเช้า		
9	สะพานลูกระนาด		
10	ขอนแกว่ง		

กำหนดการ (ม.๓)

วันเสาร์ ที่ ๑๑ กุมภาพันธ์ ๒๕๖๐ (วันที่สอง)

เวลา ๐๕.๓๐ - ๐๗.๓๐ น.	- ตื่นนอน ทำภารกิจส่วนตัว ภายบริหาร - เตรียมอาหาร รับประทานอาหารเช้า
เวลา ๐๗.๓๐ - ๐๘.๓๐ น.	- ลูกเสือ - เนตรนารี รอรับการตรวจเยี่ยมค่ายพักแรม - ลูกเสือ - เนตรนารี เปิดประชุมกองทำกิจกรรม นันทนาการ , ชี้แจง นัดหมายการทำกิจกรรมภาคเช้า
เวลา ๐๘.๓๐ - ๑๑.๓๐ น.	- การทำกิจกรรมผจญภัย (สอบวิชาพิเศษ นักผจญภัย)
เวลา ๑๑.๓๐ - ๑๒.๓๐ น.	- เตรียมอาหาร รับประทานอาหารกลางวัน
เวลา ๑๒.๓๐ - ๑๖.๐๐ น.	- กิจกรรมบรรยายพิเศษ ลูกเสือกับการอนุรักษ์ธรรมชาติและ โดยวิทยากรป่าไม้ - กิจกรรมสอบวิชาพิเศษ วิชาพิเศษนักธรรมชาติวิทยา
เวลา ๑๖.๐๐ - ๑๘.๓๐ น.	- ประกอบอาหารเย็น รับประทานอาหารเย็น - ทำภารกิจส่วนตัว
เวลา ๑๘.๓๐ - ๒๑.๐๐ น.	- กิจกรรมแสดงรอบกองไฟ ประชุมกอง สรุปผลกิจกรรม การแสดงรอบกองไฟ
เวลา ๒๑.๐๐ - ๒๒.๐๐ น.	- สวดมนต์ เข้านอน

เพลงยอดนิยม

ลูกเปิดเดินไป

ลูกไถ่วิ่งมา

ลูกแมวเที่ยวหา

ลูกหมาแอบนอน

วันเสาร์ ที่ 11 กุมภาพันธ์ 2560 (วันที่สอง)

กิจกรรมผจญภัย (ม.3) ภาคเช้า

ฐานที่	กิจกรรม	คะแนน ประเมิน (10)	ลงชื่อ ผบ. ประจำฐาน
1	กล้า		
2	คม		
3	ฟัง		
4	ชิม		
5	ดูพื้นที่		
6	สังเกตรอยเท้าสัก		
7	ดูดาวและแผนที่		
8	อนุรักษ์ธรรมชาติ		
9	ลาดการณ์		
10	ร้องเพลงไทย		

วันศุกร์ ที่ 10 กุมภาพันธ์ 2560 (วันแรก)

กิจกรรมการบุกเบิกและเงื่อนไข (ม.3) (ภาคบ่าย)

ฐานที่	กิจกรรม	คะแนน ประเมิน (10)	ลงชื่อ ผบ. ประจำฐาน
1	กำแพงยาง		
2	ทาร์ซาน		
3	ปืนจันทมหาสนุก		
4	สะพานหมุน		
5	โถงเตง		
6	สะพานบันไดแกว่ง		
7	ลอกคู่		
8	กระเช้า		
9	สะพานลูกระนาด		
10	ขอนแกว่ง		

- ที่พัก
- ปรุงอาหาร
- กิจกรรมพัฒนา,บริการ

ผลการตรวจสอบ

ลำดับที่	กิจกรรมดำเนินการ	ผลการตรวจ		ลงชื่อผู้ตรวจ	
		ครั้งที่ 1	ครั้งที่ 2	ครั้งที่ 1	ครั้งที่ 2
1	การจัดการค่ายพักและบริเวณ				
2	การประกอบอาหารมือเช้า				
3	แนวคิดสร้างสรรค์ ตกแต่งค่ายพัก				
4	ตรวจค่ายเช้า				
5	การประกอบอาหารมือเย็น				
6					
7					
8					

คำปฏิญาณ

- ข้อ 1 ข้าจะจงรักภักดีต่อชาติ ศาสนา พระมหากษัตริย์
- ข้อ 2 ข้าจะช่วยเหลือผู้อื่นทุกเมื่อ
- ข้อ 3 ข้าจะปฏิบัติตามกฎของลูกเสือ

กฎ

- 1 ลูกเสือน่ามีเกียรติเชื่อถือได้
- 2 ลูกเสือมีความจงรักภักดีต่อชาติ ศาสนา พระมหากษัตริย์
- 3 ลูกเสือน่ามีหน้าที่กระทำตนให้เป็นประโยชน์และช่วยเหลือผู้อื่น
- 4 ลูกเสือเป็นมิตรของทุกคนและเป็นพี่น้องกับลูกเสืออื่นทั่วโลก
- 5 ลูกเสือเป็นผู้สุภาพเรียบร้อย
- 6 ลูกเสือมีความเมตตา กรุณาต่อสัตว์
- 7 ลูกเสือต้องเชื่อฟังคำสั่งสอนของบิดามารดาและผู้บังคับบัญชา ด้วยความเคารพ
- 8 ลูกเสือน่ามีใจร่าเริงและไม่ย่อท้อต่อความยากลำบาก
- 9 ลูกเสือเป็นผู้มีธำมรงค์
- 10 ลูกเสือประพฤติชอบด้วยกาย วาจา ใจ

คติพจน์

มองไกล (Look Wide)

วันอาทิตย์ ที่ 12 กุมภาพันธ์ 2560 (วันสุดท้าย)

จุดตรวจเดินทางกลับ (ม.3)

ฐานที่	บริเวณ	กิจกรรม	ลงชื่อ ผบ.ประจำฐาน
1	ณ บริเวณค่ายลูกเสือ ชั่วคราววนอุทยาน แก่งห้วยตาก ตำบลทองฟ้า อำเภอบ้านตาก จังหวัดตาก		
2	โรงเรียน ตากพิทยาคม อำเภอเมืองตาก จังหวัดตาก		



- ที่พัก
- ประงอาหาร
- กิจกรรมพัฒนา,บริการ